

# ナガレヨミル 航空流体工学研究室

(研究テーマ: 航空工学・流体シミュレーション)

(場所: 機械・建設2号棟 2階 266室)

指導教員: 山崎 渉 教授、若木 志郎 助教

URL: <https://mcweb.nagaokaut.ac.jp/~yamazaki/>

1回あたりの説明所要時間 15分

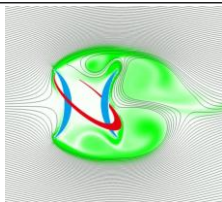

大学ロゴ

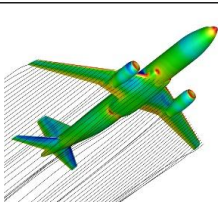

遷音速航空機

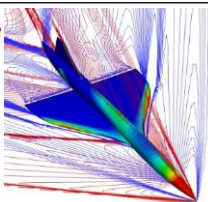

超音速旅客機

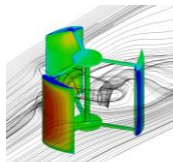

垂直軸型風車

色々な流れ  
見れるよ！  
ぜひ来てね！！

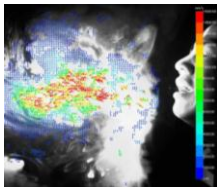

くしゃみ

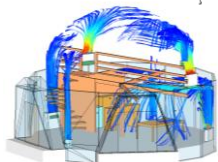

スプリックスドーム

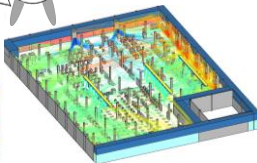

工場の空調

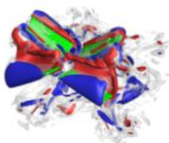

羽ばたき翼